

CTで簡単に大腸検査ができます

全ガンの死亡率の中で

腸のガンによる死亡率は女性1位、男性3位

検査の前日に若干の食事制限があります。他はあまり制限がありません。

大腸CTC検査を受けられる方へ
前処置法のご案内（午前検査用）

検査日： 月 日 曜日 曜日 曜日
来院時間： 時 分
検査時間： 時 分

大腸CT検査では、腸管内を完全にきれいにする必要はありませんが、前処置が不十分な場合正確な診断ができない可能性があります。チェック欄を確認のうえ、下記の指示に従って、前処置を行って下さい。

検査の前日		食後	チェック欄
朝食	普段通りお召し上がりください。 (海藻、キノコ類は避けてください。)	水500cc+ # 1時 3時 30cc	<input type="checkbox"/>
昼食(検査食)	コンソメスープ カレーライス	水500cc+ # 1時 3時 30cc	<input type="checkbox"/>
間	バナナ・オレ ミルクココア	* 召し上げなくても結構です...	<input type="checkbox"/>



短時間(約20分程度)の検査

大腸検査をCTで行う事でデジタル化(立体化)でき苦痛が少なく検査可能。

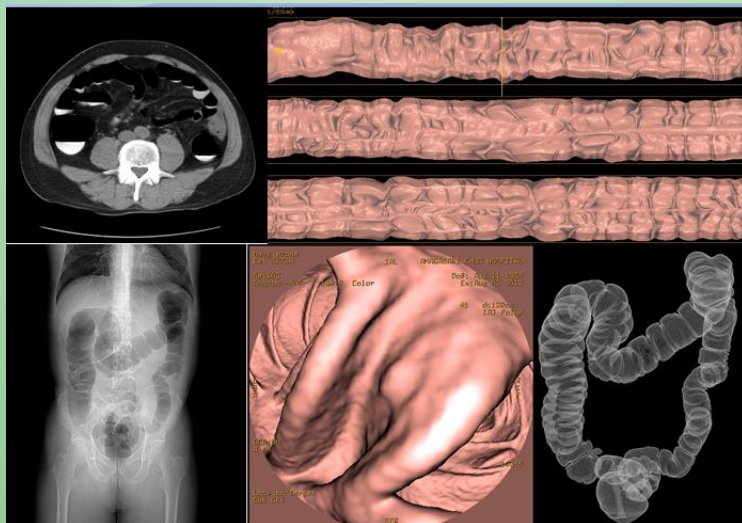

詳しくは病院までお問い合わせ下さい